

La nouvelle revue de l'adaptation et de la scolarisation

Rédacteur en chef : Hervé Benoit — Directrice de la publication : Bernadette Céleste

Bulletin de commande ou d'abonnement

à renvoyer à l'INS HEA – Service des publications
58/60, avenue des Landes - 92150 Suresnes

Tél. : 01 41 44 31 29 Fax : 01 41 44 35 79 Mél : vente@inshea.fr
Contact Rédaction : 01 41 44 35 71 Mél : nras@inshea.fr

Commande en ligne : laboutique.inshea.fr

Adresse de livraison

M^{me} ou M. _____

Et/ou établissement _____

Adresse _____

Code postal _____ Ville _____

Mél : _____ Tél. : _____

Date : _____ Signature : _____

Adresse de facturation (si différente de la précédente)

M^{me} ou M. _____

Et/ou établissement _____

Adresse _____

Code postal _____ Ville _____

- ABONNEMENT 2011 (53 à 56)
4 numéros par année civile : **45 €** (port compris)
- Hors-série n°6 « L'éducation des jeunes polyhandicapés » :
10 € (pour les abonnés, port compris) OU **15 €** (pour les non abonnés, + frais d'envoi)
- ACHAT AU NUMÉRO : **13 €** (jusqu'au n° 24) ou **15 €** (à partir du n° 25)

Rajouter les frais d'envoi : 1 exemplaire 3 € - 2 ex. 4 € - 3 ex. ou 4 ex. 5,20 €. Au-delà, nous contacter.

Préciser les n° souhaités :

Toute commande devra être accompagnée de son règlement. Chèque bancaire ou postal (à l'ordre de l'agent comptable de l'INS HEA) ou bon de commande administratif. À chaque envoi de document sera jointe la facture correspondante.

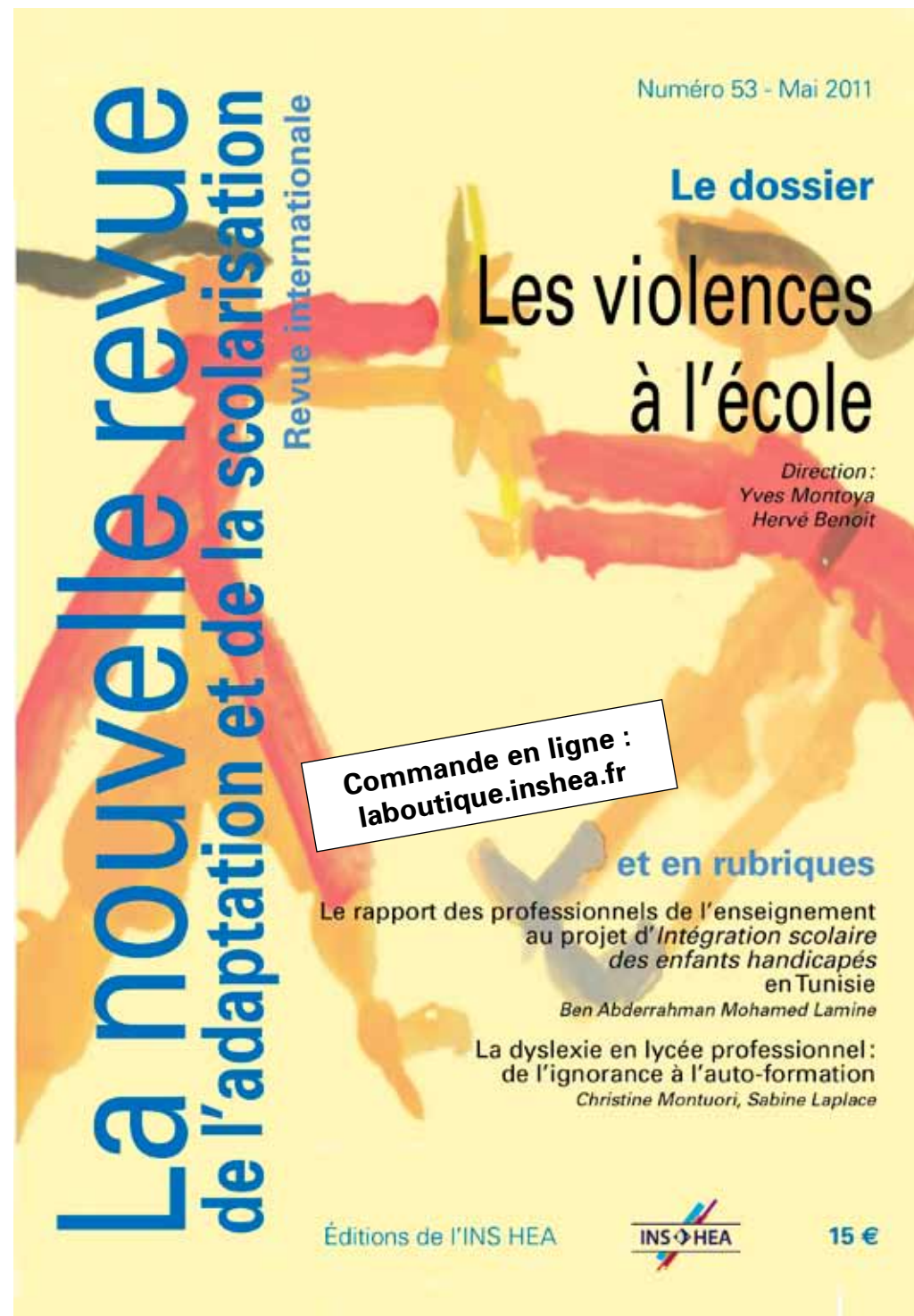

Sommaire du numéro 53 (1^{er} trimestre 2011)



Éditorial – *Hervé Benoit*

Dossier

Les violences à l'école

- Présentation du dossier
Yves Montoya, Hervé Benoit
- Victimations et harcèlements en France :
le cas de l'école élémentaire
Éric Debarbieux, Yves Montoya
- Violences à l'école...
Claude Lelièvre, Francis Lec
- Le climat scolaire. Une approche pragmatique de la violence à l'école.
De l'élève à l'établissement
Georges Fotinos
- Lorsque la violence devient récréative : l'exemple des jeux d'agression
Enjeux psychopathologiques et perspectives préventives
Grégory Michel
- Cyberviolence et cyberharcèlement : approches sociologiques
Catherine Blaya
- Diversité ethnique et climat scolaire. Le cas de collèges de l'académie de Bordeaux
Jean-François Bruneaud
- Quelle parole face à la violence ? – *Philippe Meirieu*
- La prévention de la violence dans les écoles québécoises :
des pratiques d'hier à aujourd'hui – *Claire Beaumont*
- Les comportements difficiles en classe : pistes de solutions pour mieux former
les enseignants en exercice et favoriser la réussite des élèves
Nancy Gaudreau
- Prendre soin des élèves pour prévenir les violences à l'école : des ressources ignorées
Magdalena Kohout-Diaz
- Former les enseignants spécialisés à exercer une autorité éducative :
une réponse au problème des jeunes instables ou hyperactifs ?
Bruno Robbes
- La violence de l'imagination contre la violence de l'acte
Atelier d'écriture auprès d'adolescents dits « violents » – *Jean-Pierre Klein*
- Vivre la violence en situation d'éducation : appréhender, atermoyer, subir – *Yves Jeanne*
- La violence et l'école : forcer des formes ou former des forces ? – *Gilles Boudinet*

Chronique de l'international

- Le mot de l'international – *Éric Plaisance*
- Le rapport des professionnels de l'enseignement au projet d'*Intégration scolaire des enfants handicapés en Tunisie* – *Ben Abderrahman Mohamed Lamine*

Études et formations

- La dyslexie en lycée professionnel : de l'ignorance à l'auto-formation
Christine Montuori, Sabine Laplace

Pédagogie et psychopédagogie

- L'enseignant spécialisé « multifonctions » à Saint-Pierre-et-Miquelon
Catherine Detchevery

NTIC

- Natbraille, une réponse au nouveau contexte de scolarisation des élèves non-voyants
Marc Ollier

Politiques et institutions éducatives

- Organisation et financement de la prise en compte des élèves présentant des besoins éducatifs particuliers en France : un aperçu – *Jean-Marc Lesain-Delabarre*

Lire, voir, entendre

- Comptes rendus de lecture
- Parutions récentes
- Ressources documentaires :
Les Instituts thérapeutiques, éducatifs et pédagogiques (Itep) – *Christine Plassard*

La nouvelle revue de l'adaptation et de la scolarisation

Revue trimestrielle de l'Institut national supérieur de formation et de recherche
pour l'éducation des jeunes handicapés et les enseignements adaptés (INS HEA) ex Cnefei

2009

- N° 45 : Auxiliaire de vie scolaire,
un nouveau métier ?
- N° 46 : École maternelle
et accueil de la diversité
- N° 47 : Travailler en établissement spécialisé
- N° 48 : Formation et insertion professionnelle

2010

- N° 49 : La langue des signes, une langue vivante
comme les autres ?
- N° 50 : Corps, identité, handicap
- N° 51 : Le métier d'enseignant spécialisé
- N° 52 : Enseigner et apprendre en Segpa

À paraître en 2011

- N° 53 : Les violences à l'école
- N° 54 : Pédagogie et psychanalyse
- N° 55 : La formation de tous les enseignants à la diversité des élèves
- N° 56 : Les exclus de l'école

Les sommaires des numéros de la revue sont disponibles sur laboutique.inshea.fr