Appareil auditif

Le schéma se lit de gauche à droite et délimite 3 zones numérotées en bas de la page : l'oreille externe, moyenne et interne. Une partie osseuse est repérable autour de l’appareil auditif, à l’exception de l’extrémité la plus à gauche sur le schéma. L'oreille externe, à gauche sur le dessin, comprend le pavillon suivi du conduit auditif. Vient ensuite, au centre du schéma, l'oreille moyenne avec le tympan, les trois osselets et la trompe d’Eustache. L'oreille interne, dans la partie droite du schéma, comprend de bas en haut : la cochlée en forme d'escargot relié au nerf auditif, le vestibule et des canaux semi-circulaires.

Appareil auditif

partie osseuse

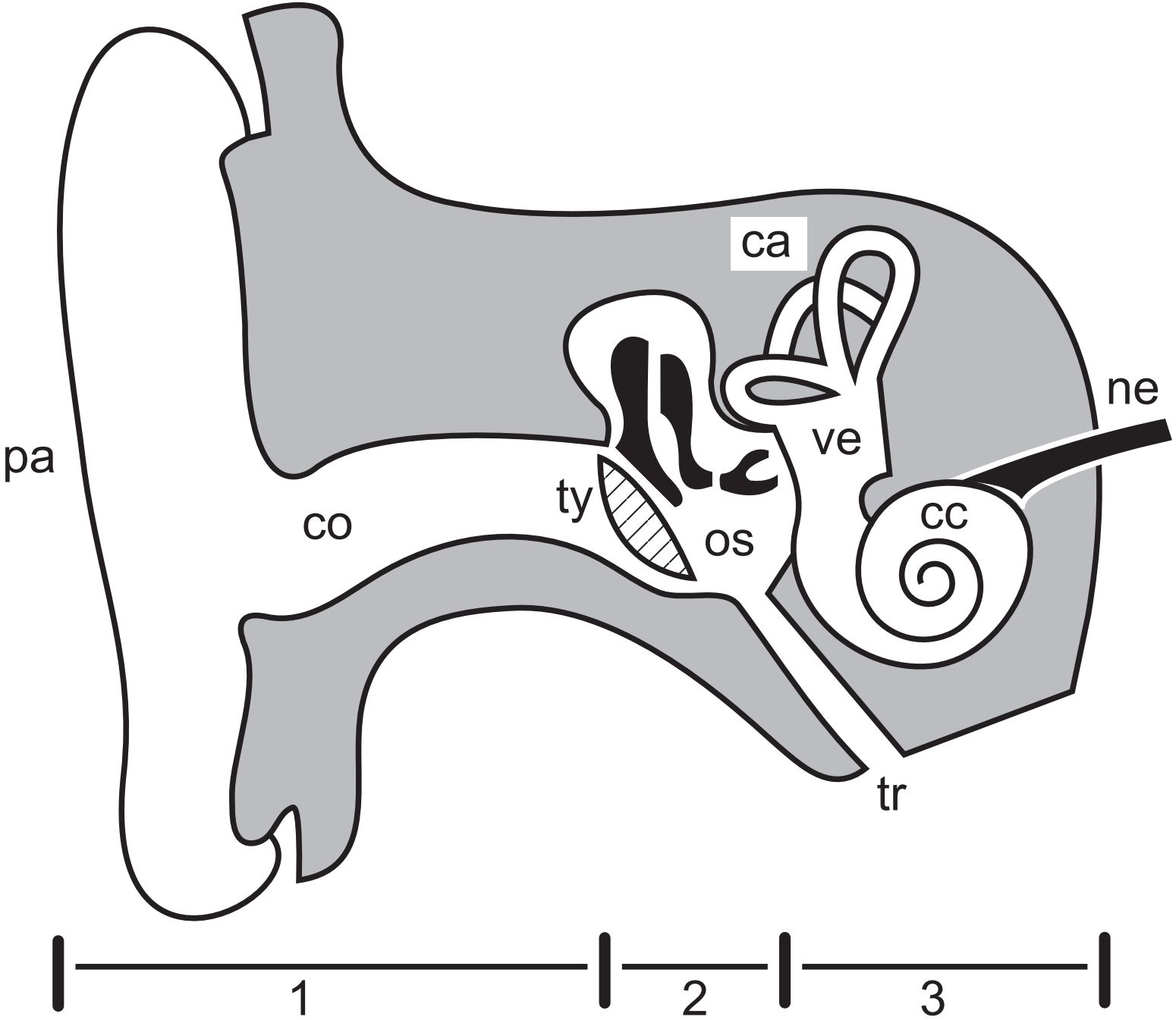

© INSHEA-SDADV-2017-2018

Appareil auditif (légende)

ca : canaux semi-circulaires
cc : cochlée
co : conduit auditif
ne : nerf auditif
os : osselets
pa : pavillon de l'oreille
tr : trompe d' Eustache
ty : tympan
ve : vestibule

1 : oreille externe
2 : oreille moyenne
3 : oreille interne

© INSHEA-SDADV-2017-2018