

Un reptile : la tortue terrestre

Vue de profil

Taille : de 20 cm à 1, 2m

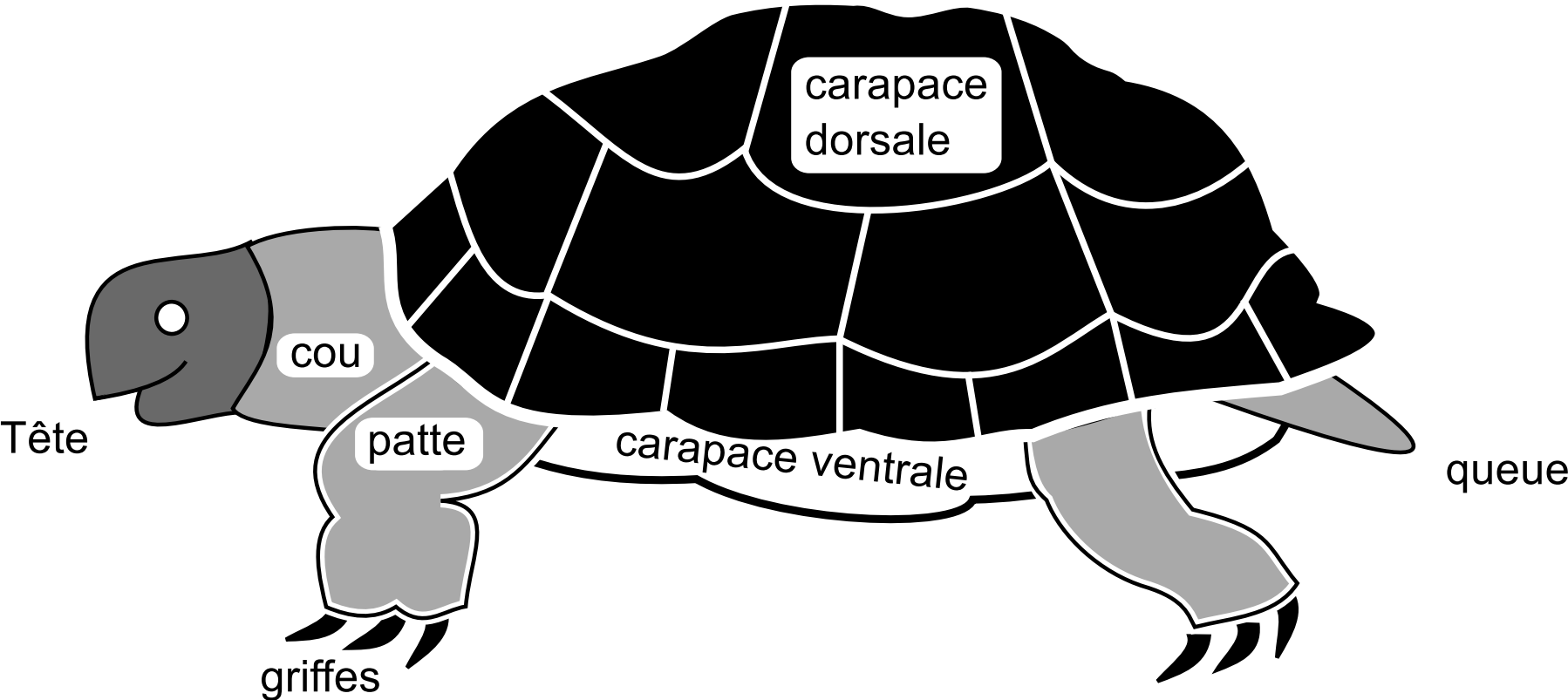

Un reptile : La tortue terrestre

Guide de lecture de la vue de profil

Le document se lit de gauche à droite. En partant de la gauche, se trouve la tête avec l'œil et la bouche. Dans la bouche, un petit trait illustre l'ouverture maximale de la mâchoire. En allant sur la droite, le cou. Plus bas, les pattes terminées par les griffes. En remontant, on repère la carapace ventrale et au-dessus, la carapace dorsale composée d'écailles de forme et de taille différentes. Tout à droite, se trouve la queue.

Un reptile : la tortue terrestre

Vue de dessus

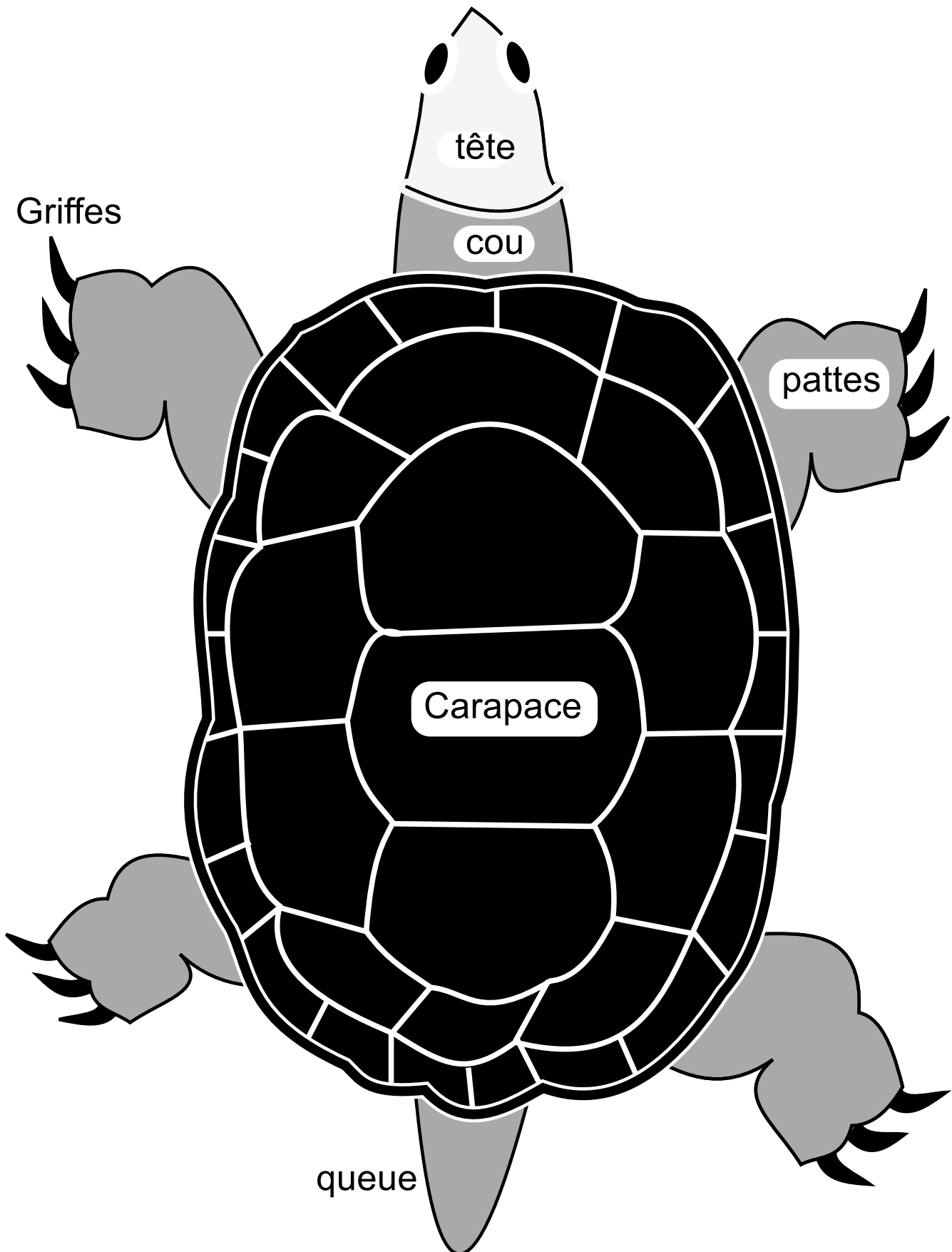

Un reptile : la tortue terrestre

Guide de lecture de la vue de dessus.

En haut de la page, se trouve la tête de la tortue avec les deux yeux. En descendant, on repère le cou. Plus bas encore, un ovale vertical dessine le contour de la carapace dorsale pouvant mesurer de 20 centimètres à 1,2 mètre. Il est entouré de quatre pattes (deux à droite, deux à gauche), terminées par des griffes. La carapace dorsale est composée d'écailles de forme et de taille différentes. La carapace ventrale n'apparaît pas sur cette vue. En bas du document se trouve la queue.